

## Utilizzo dello Smart Card Reader via USB Server

8E4440 - USB Server

8E4444 - USB Server 4P

8E4479 - SCR-C01

L'USB Server può essere utilizzato anche per remotizzare uno SmartCard Reader SCR-C01 (8E4479), permettendo di portarlo a grande distanza rispetto al computer che lo utilizza.

Questa modalità può risultare utile per accessi controllati, chioschi interattivi, Totem telematici, sportelli utente automatizzati.

La modalità di utilizzo è quella classica dove la periferica USB, in questo caso lo Smart Card Reader, viene connesso ad un USB Server e 'Connesso'.

Una volta effettuata la connessione lo Smart Card Reader risulterà disponibile per le varie applicazioni, come ad esempio il CRS Manager oppure i servizi online

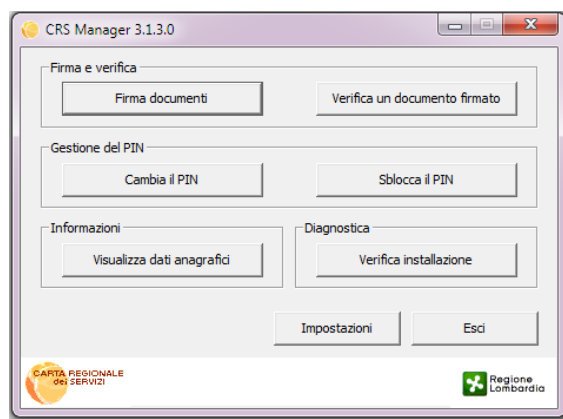

CRS Manager

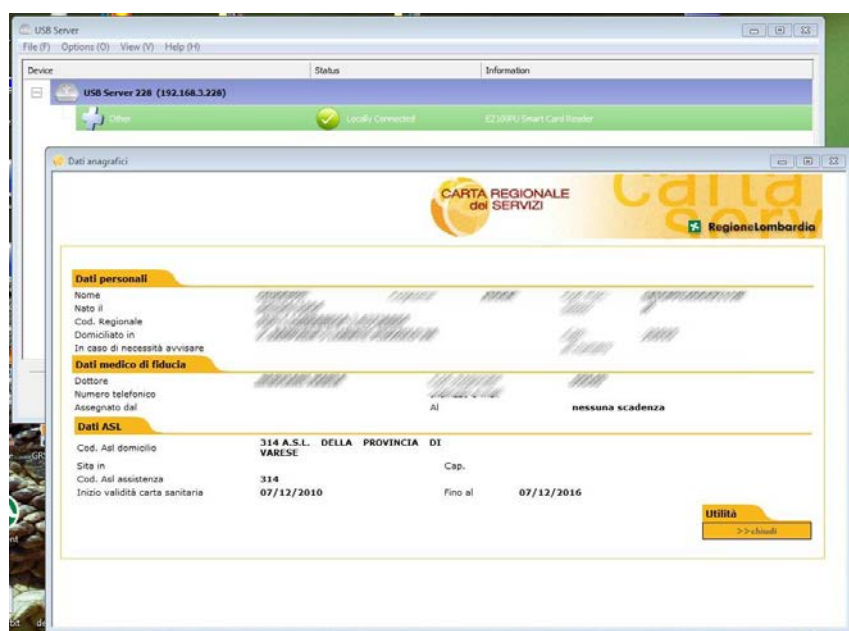

Verifica dati anagrafici

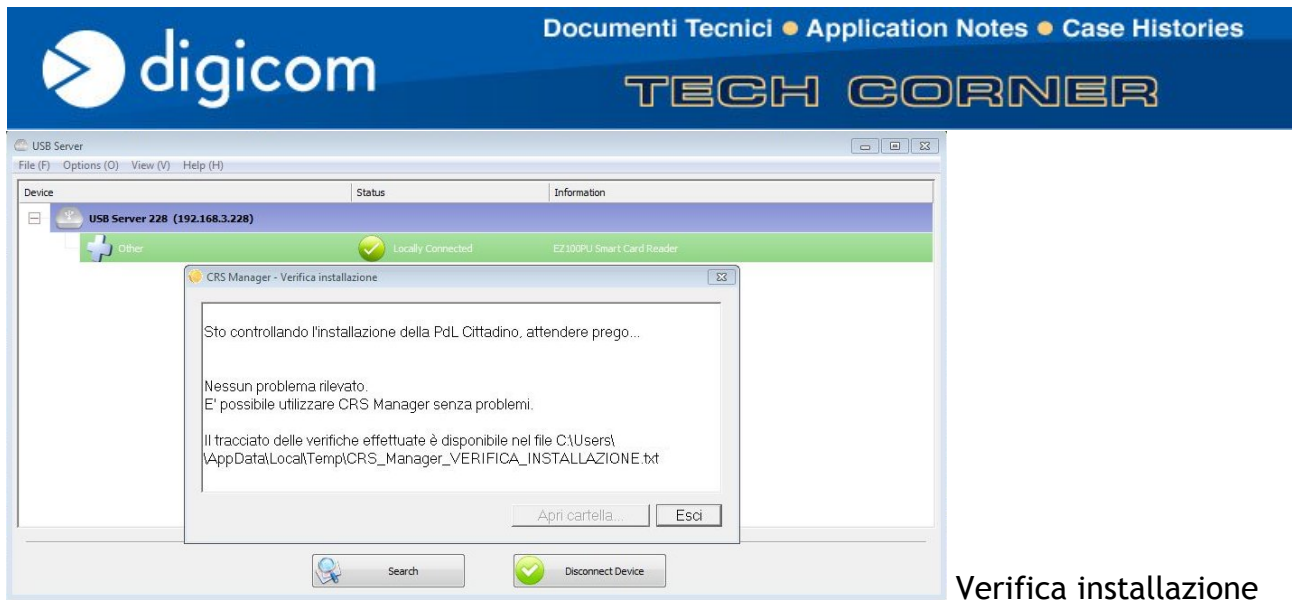

Verifica installazione

## Accesso ad un servizio online

